Système de drainage lymphatique

Schéma simplifié des principales régions anatomiques

Épiderme présentant une boucle capillaire et un vaisseau lymphatique initial
(Grossissement)

CS = Capillaire sanguin
VI = Vaisseau lymphatique initial
D = Derme

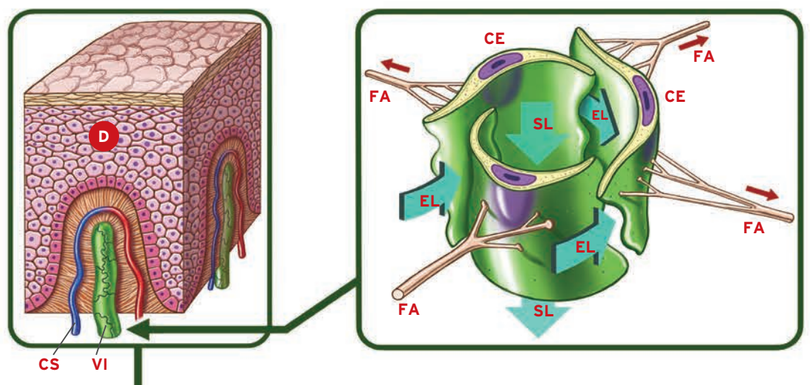

Vaisseau lymphatique initial
Phase d'ouverture

CE = Cellules endothéliales
FA = Filaments d'attache
EL = Entrée de liquide interstitiel
SL = Sortie de la lympheof lymph

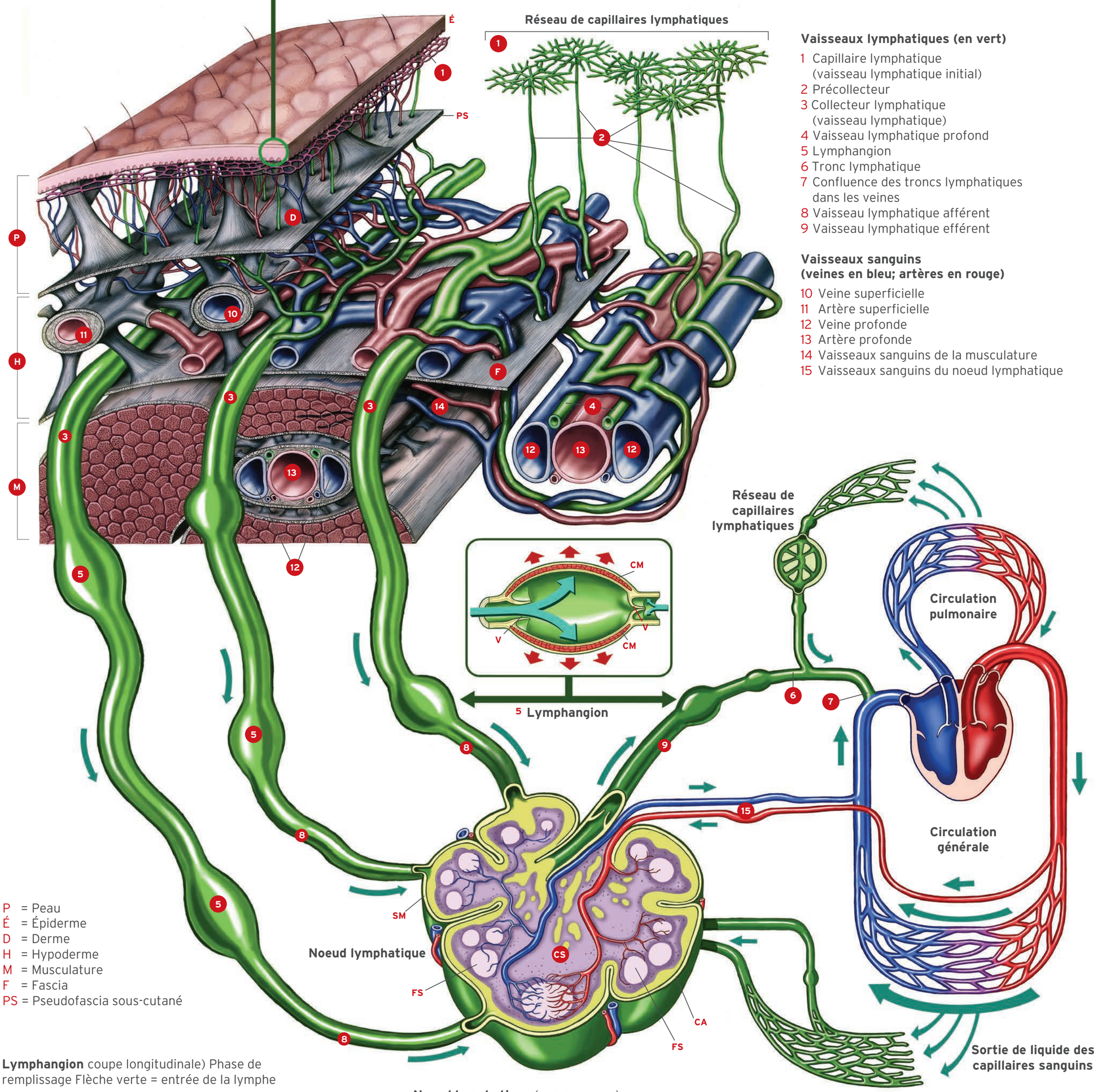

Vaisseaux lymphatiques (en vert)

1 Capillaire lymphatique (vaisseau lymphatique initial)
2 Précollecteur
3 Collecteur lymphatique (vaisseau lymphatique)
4 Vaisseau lymphatique profond
5 Lymphangion
6 Tronc lymphatique
7 Confluence des troncs lymphatiques dans les veines
8 Vaisseau lymphatique afférent
9 Vaisseau lymphatique efférent

Vaisseaux sanguins (veines en bleu; artères en rouge)

10 Veine superficielle
11 Artère superficielle
12 Veine profonde
13 Artère profonde
14 Vaisseaux sanguins de la musculature
15 Vaisseaux sanguins du noeud lymphatique

P = Peau
É = Épiderme
D = Derme
H = Hypoderme
M = Musculature
F = Fascia
PS = Pseudofascia sous-cutané

Lymphangion coupe longitudinale) Phase de remplissage Flèche verte = entrée de la lymphe

V = Valvule lymphatique (ouverte à gauche, fermée à droite)
CM = Couche musculaire

Noeud lymphatique (vue en coupe)

CA = Capsule
SM = Sinus marginal
FS = Follicule secondaire
CS = Réseau de capillaires sanguins du ganglion
8 Afferent lymph vessel
9 Efferent lymph vessel
15 Vaisseaux sanguins du ganglion

Sortie de liquide des capillaires sanguins

Réseau de capillaires lymphatiques

Conception : Peter D. Asmussen Graphisme : Robert Darroll

essity JOBST®, une marque de Essity

Essity
1275 NorthService Road West, Suite 800
Tél. 1 877 978-5526 Fax 1 877 978-9703
www.jobstcanada.com www.essity.com

132614B ©Essity, Produits de santé et d'hygiène, AB, 2020

JOBST®